Romanze Bretonische

Impromptu Melodien

Mazurka vierhändig

OPUS 11

VON

J. BRÜLL

11

K. B.

Maria Brill

Frau Amalie Epstein

zugeeignet.

DREI Tonstücke

von

Ignaz Brüll.

OP. 11.

22. 972.	№ 1.	Romanze	Pr. M. .80.
22. 973.	№ 2.	Impromptu	Pr. M. .80.
22. 974.	№ 3.	Mazurka	Pr. M. .80.

Eigenthum des Verlegers

Tous droits de reproduction, d'exécution, d'arrangements et de représentation réservés.
Alle Vervielfältigungs-Arrangements- & Aufführungsrechte vorbehalten.

Verlag von Aug. Cranz in Hamburg

Brüssel, A. Cranz.

London, Cranz & Co.
18, Berners Street W.

1873

Cranz 11

1.

ROMANZE.

Moderato. M.M. ♩= 116.

Jgnaz Brüll, Op. 11.

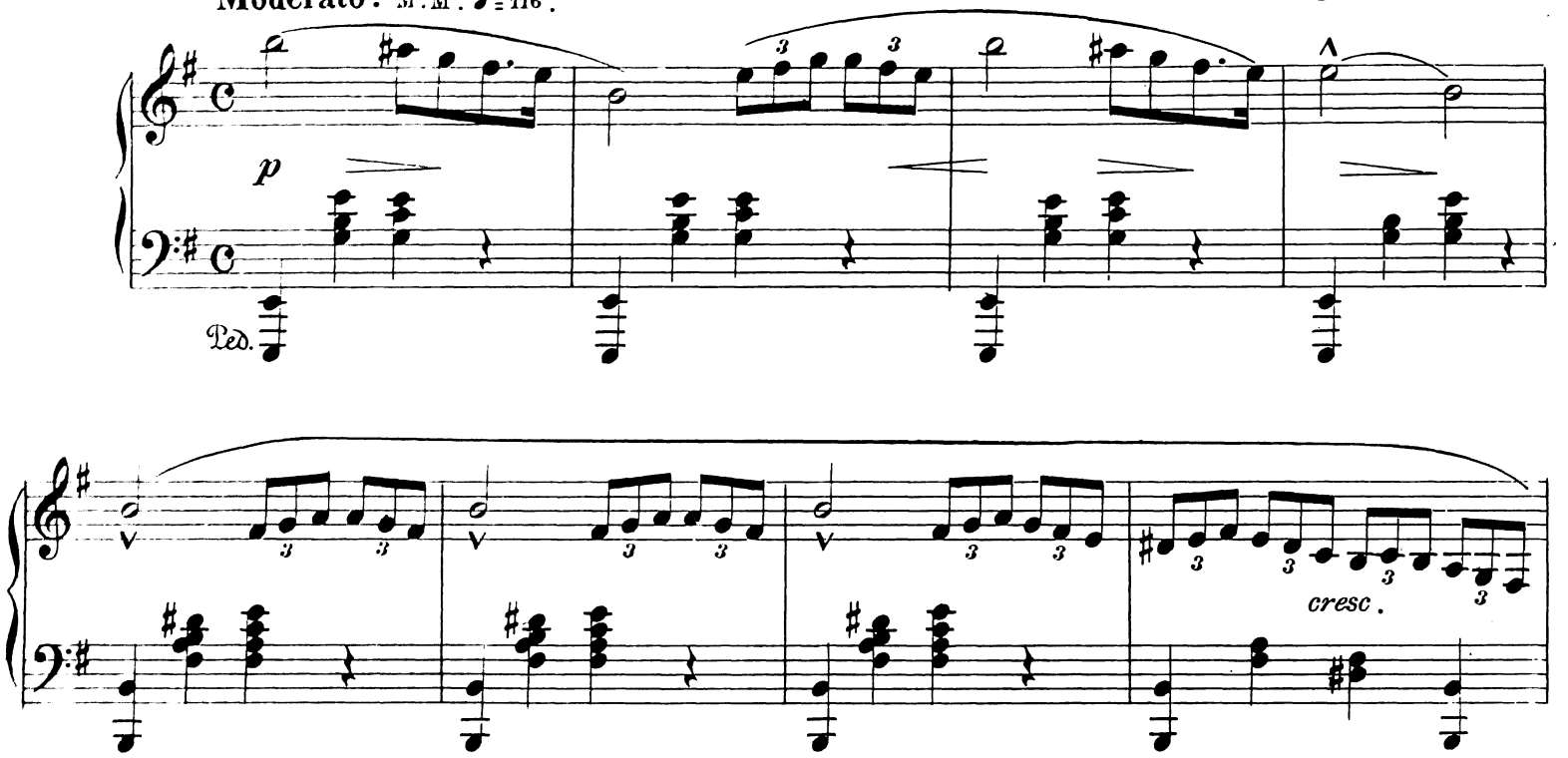

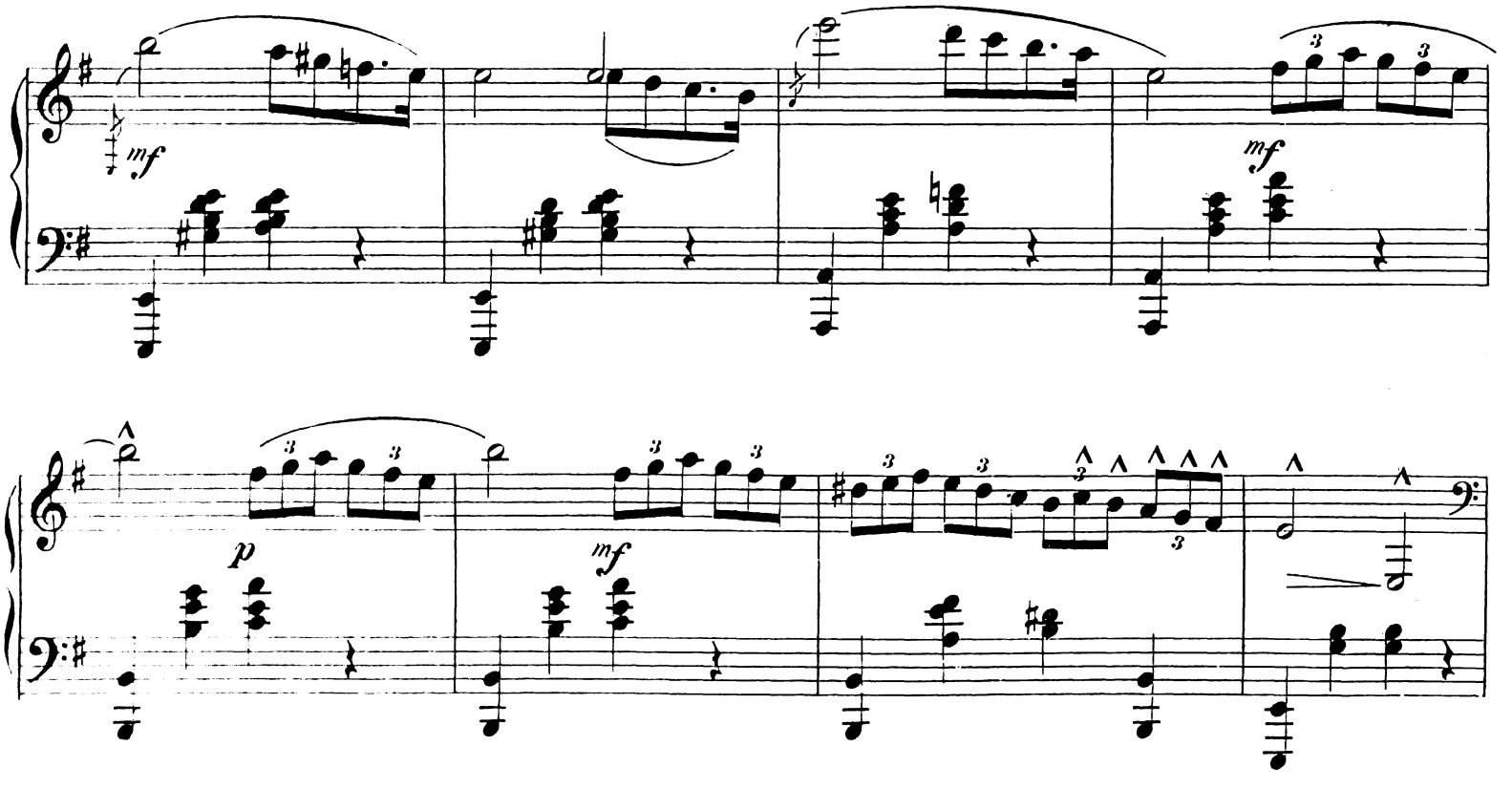

cresc.

f dimin.

p

f

dim.

p

pp

p

M.M. ♩ - 126.

ff

f

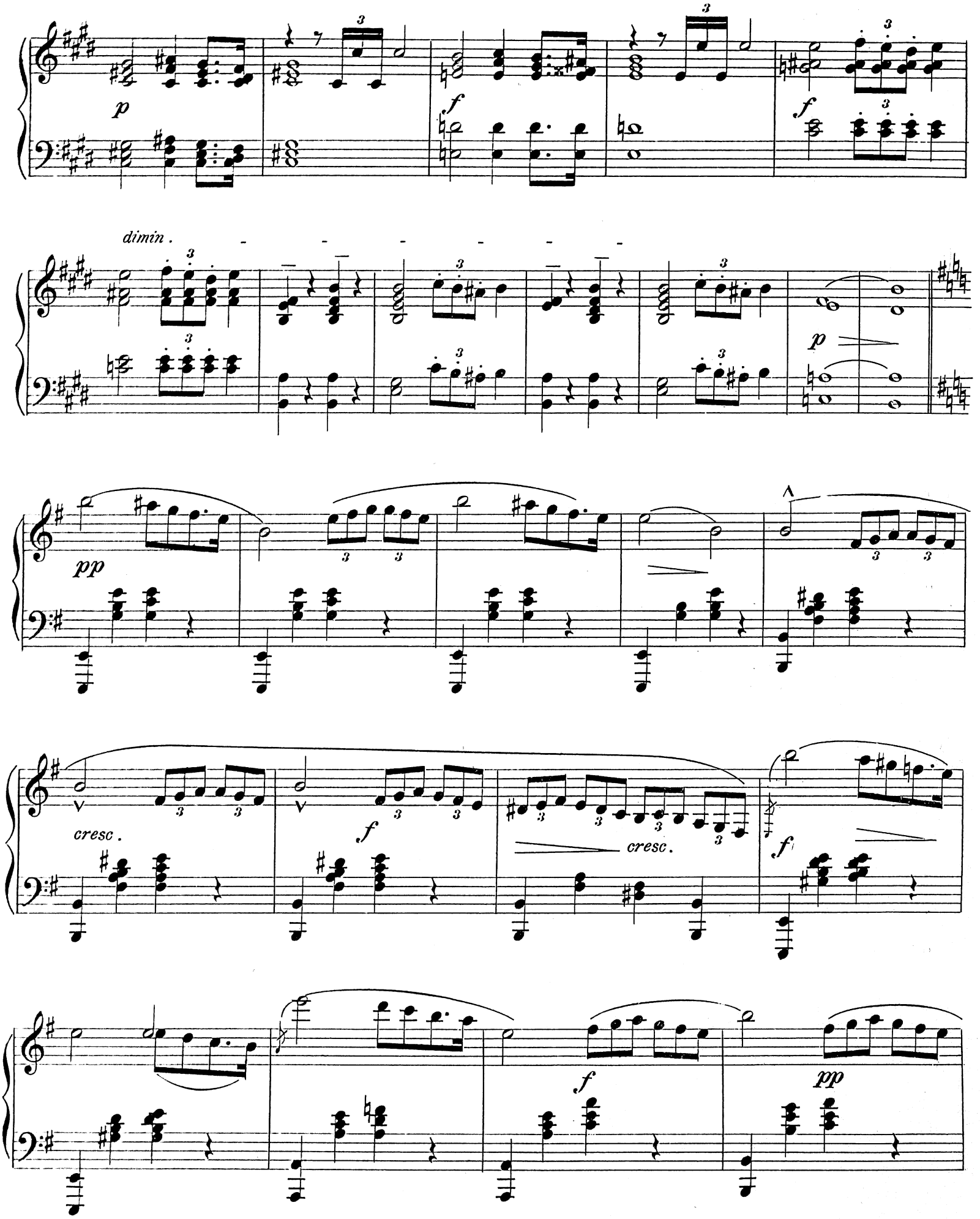
p
f
f
dimin.
p
pp
cresc.
f
cresc.
f
f
pp

mf

cresc.

f dimin.

p

f

dim.

p

pp

p

ppp

Ped.

Grosser Erfolg!

Neueste Tänze und Salonstücke von R. Eilenberg.

Op. 50. Das erste Herzklopfen. Salonstück. Le premier Eveil du Coeur. My firstHeart's sorrow. Pr. M. 1.50.

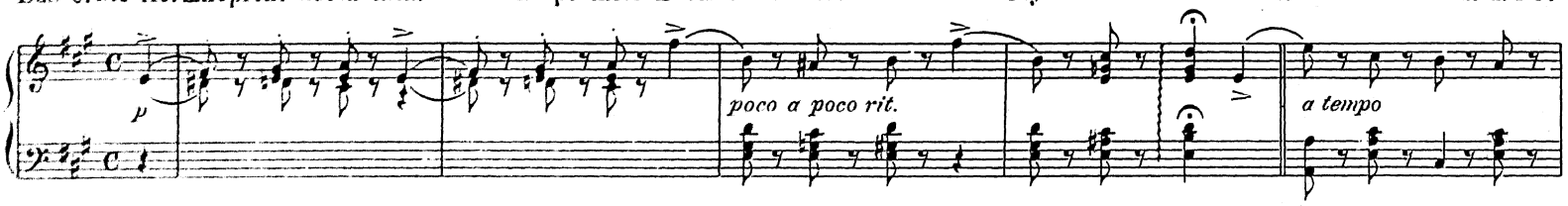

Op. 51. J'y pense. Gavotte. Pensive Beauty. Pr. M. 1.30.

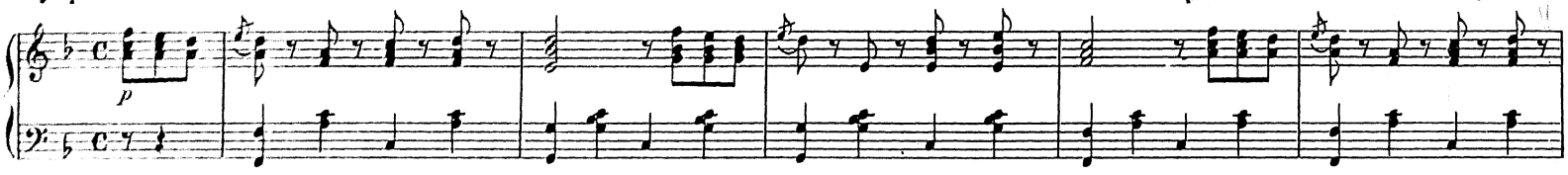

Op. 52. Die Mühle im Schwarzwald. Idylle. Le Moulin de la Forêt noire. The Mill in the Black-Forest. Pr. M. 1.50.

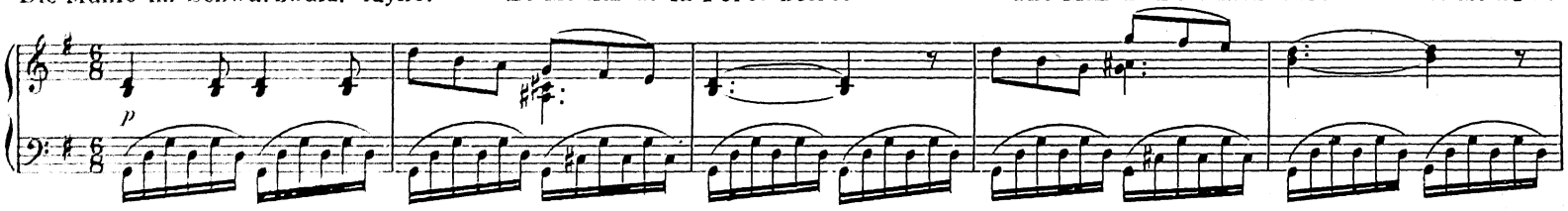

Op. 53. Zierlich und fein. Polka française. L' Elégante. Short and Sweet. Pr. M. 1.30.

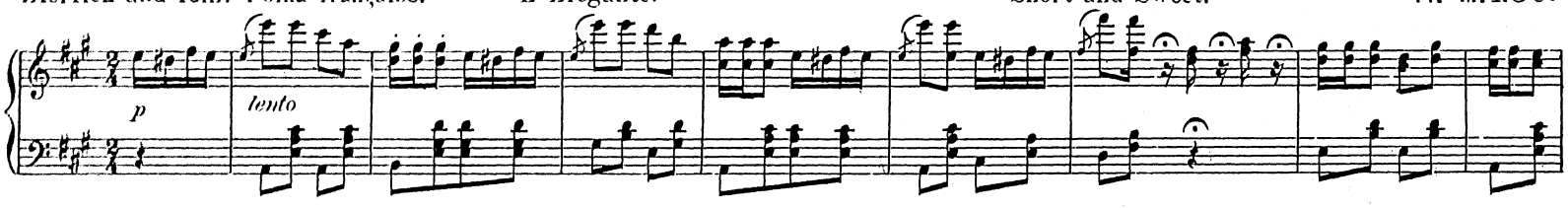

Op. 54. Lachtäubchen. Salonstück. La Tourterelle. My Little Turtle Dove. Pr. M. 1.30.

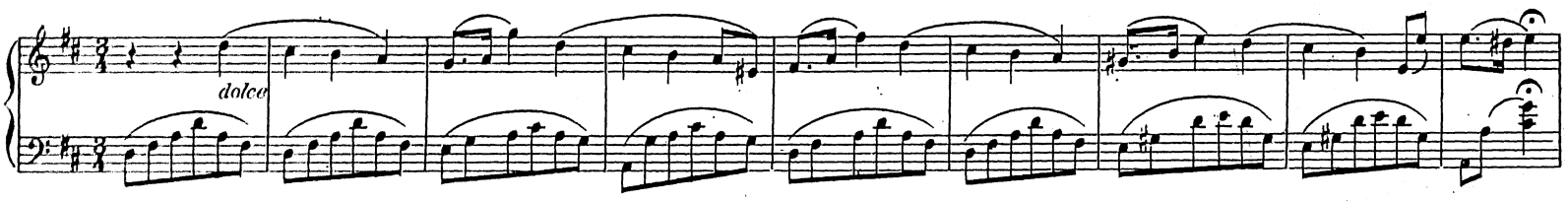

Op. 55. Klein Kobold. Characteristische Skizze. Le Farfadet. The Little Wag. Pr. M. 1.30.

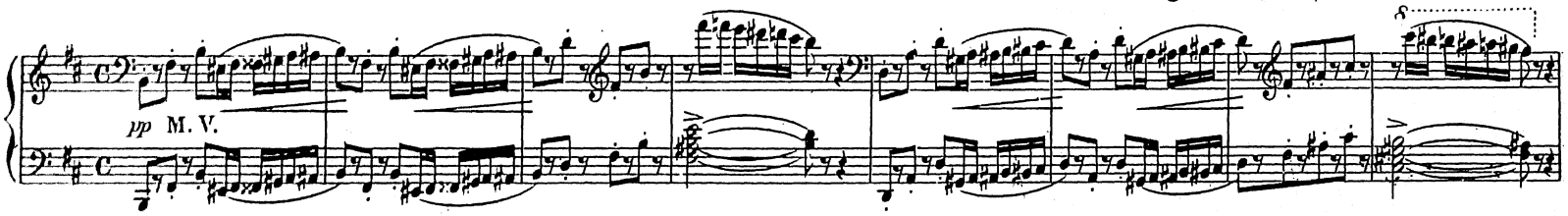

Op. 56. Trotzköpfchen. Characteristisches Tonstück. Tête de Linotte. No I wont. Pr. M. 1.30.

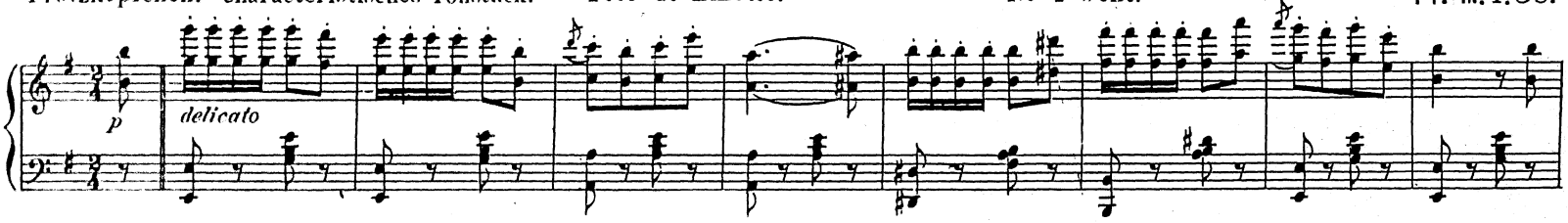

Op. 57. Petersburger Schlittenfahrt. Galopp. Souvenir de St. Petersbourg. The Sleighbell Jingle. Pr. M. 1.30.

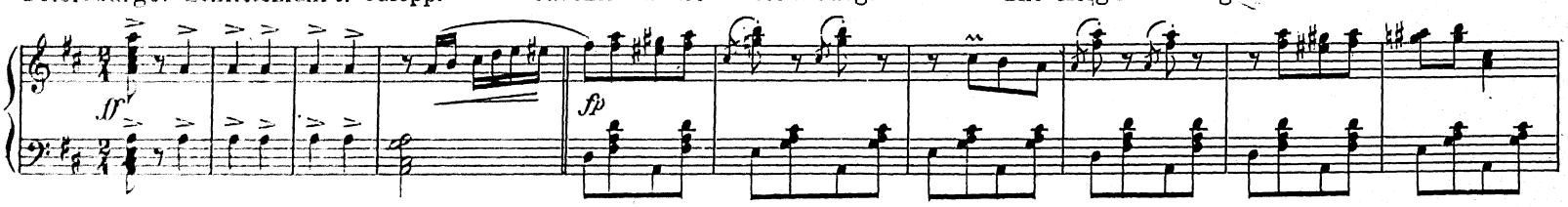

London, Cranz & Co Verlag und Eigenthum von A. Cranz, Brüssel.

Aug. Cranz, Hamburg.

No 8.

Frau Amalie Epstein

zugeeignet.

DREI
Tonstücke

von

JGNAZ BRÜLL.

OP. 11.

22.972.	№ 1.	Romanze	Pr.	à 42 Nkr. 7½ Ngr.
22.973.	№ 2.	Impromptü	..	
22.974.	№ 3.	Mazurka	..	

Eigenthum des Verlegers. Mit Vorbehalt aller Arrangements.

Verlag von Aug. Cranz in Hamburg

Wien, C.A.Spina (Alwin Cranz) Brüssel, A.Cranz.

Déposé

2.
IMPROMPTU.

IGNAZ BRÜLL. Op. 11.

Allegretto. M.M. ♩. 104.

Piano.

p

mf espress.

mf

p

pp smorz.

p

pp.

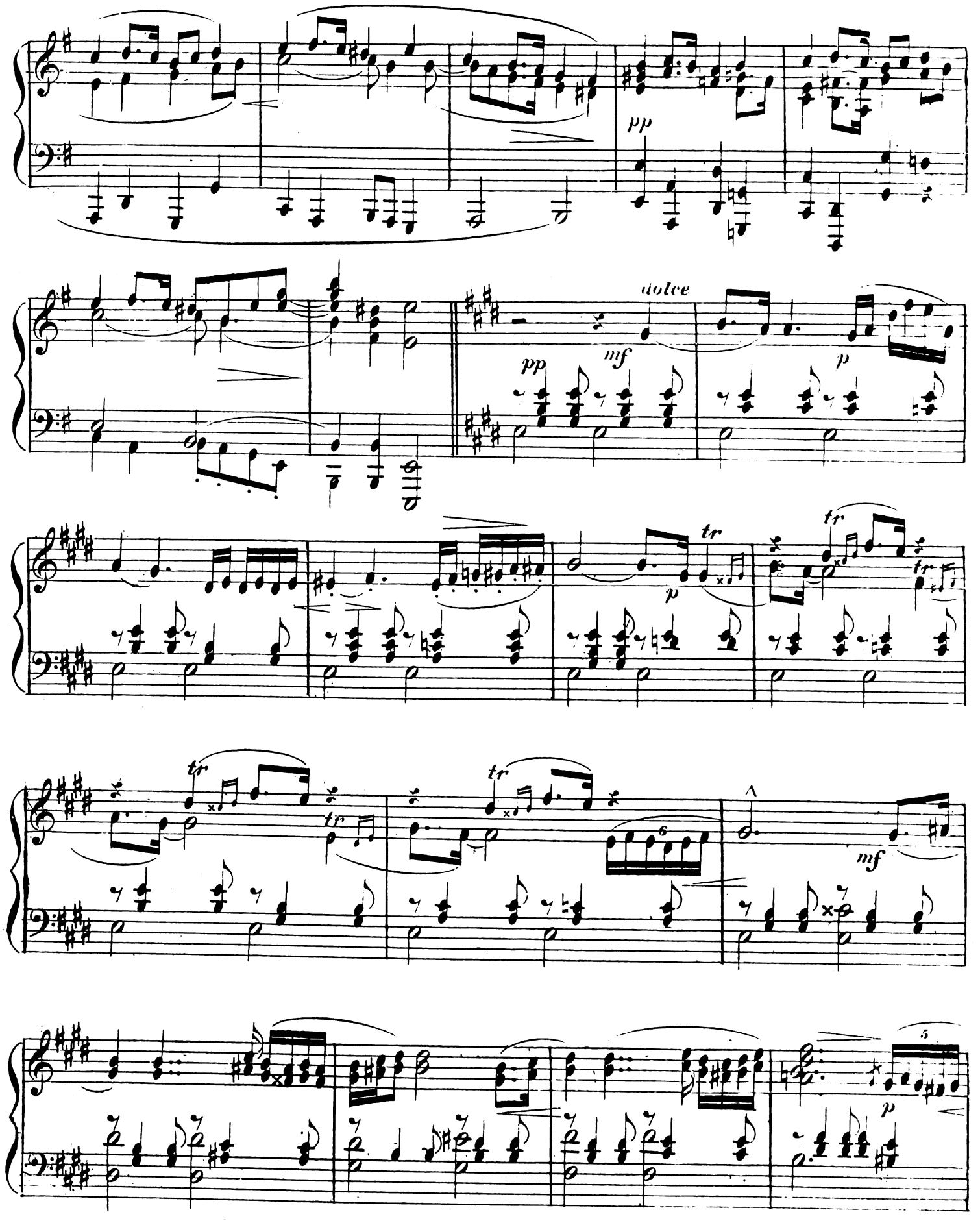
pp
dolce
pp
mf
p
tr
p
tr
tr
tr
tr
tr
mf
p

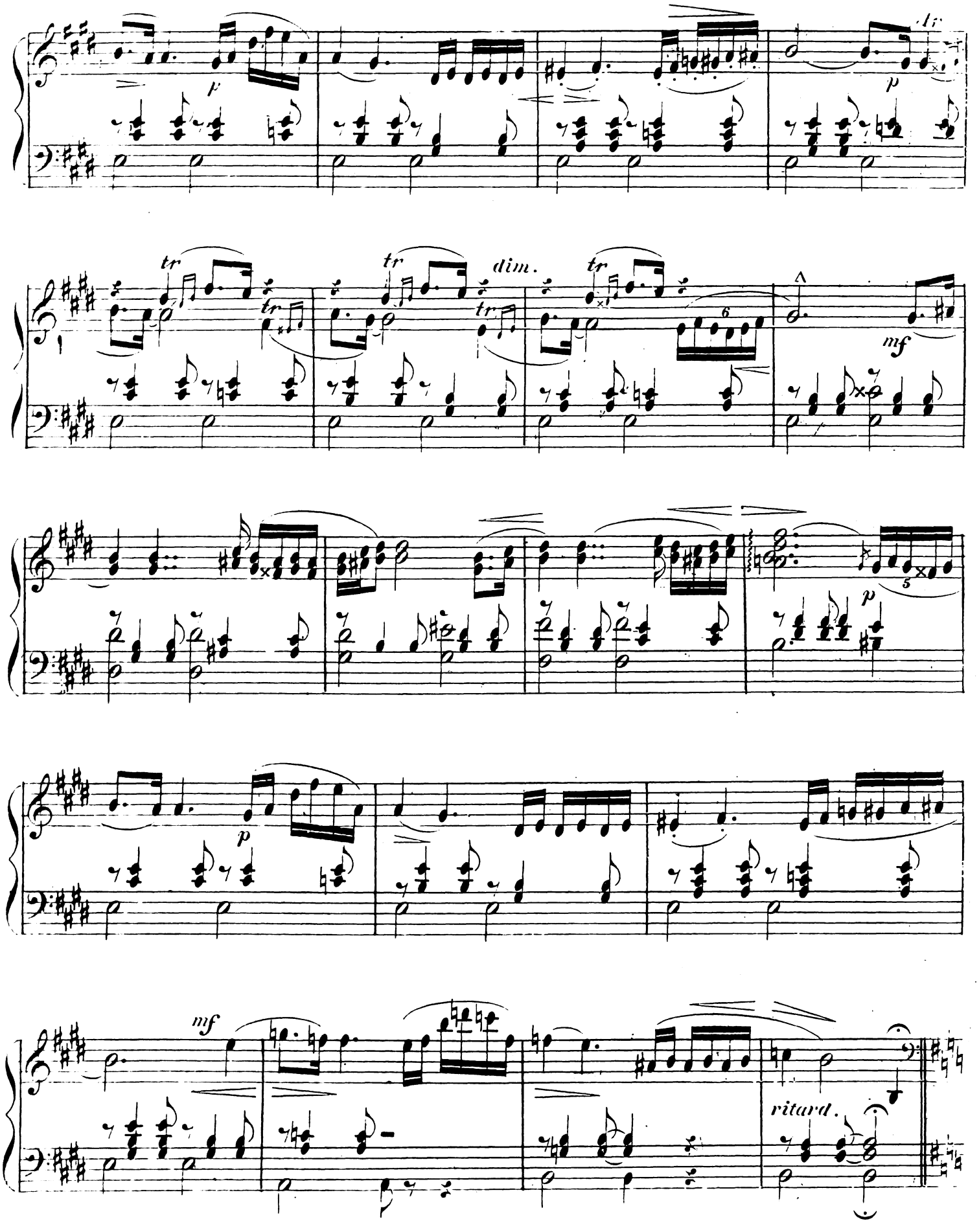
p
tr
dim.
mf
ritard.

p

pp

mf

smorz.

mf

pp

p legato.

pp

pp ritard - poco - a - poco.

Andante.

Frau Amalie Epstein
zugeeignet.

DREI Klavierstücke

von

JGNAZ BRÜLL.

OP. 11.

22,972.	Nº 1.	Romanze	Pr.	à 42 Nkr. / 7½ Ngr.
22,973.	Nº 2.	Jmpromptù	„	
22,974.	Nº 3.	Mazurka	„	

Eigenthum für alle Länder mit Vorbehalt aller Arrangements.
Eingetragen in's Vereins-Archiv.

WIEN, C. A. SPINA'S NACHFOLGER,
(Friedrich Schreiber.)
KUNST- UND MUSIKALIENHANDLUNG.
(Med. 1. Cl. der Welt-Ausstellung zu Paris 1855.)
déposé.

K. k. Hoflith. & Steindr. v. C. Wegstein Wien.

3.

MAZURKA.

IGNAZ BRÜLL. Op. 11.

Allegretto. M. M. ♩ = 176.

Piano.

p dolce

cresc.

dim.

p

p

Druck von A. Eckel in Wien.

C. S. 22.974.

cresc.

dimin.

p

pp

riten.

riten.

Animato.

mf

p

mf

riten.

Ped.

pp

riten.

p

p

C.S.22.974.

cresc.

8

loco.

f

ff

f

cresc.

ff dimin.

Ped. Ped.

ritard.

pp

f